

BOLETIM

VIGILÂNCIA EPIDEMIOLÓGICA

27
ABRIL
2021

Confira o novo boletim semanal com dados epidemiológicos da Covid-19 no município. Acompanhe.

MONITORAMENTO DOS CASOS

NOTIFICADOS DE COVID-19

| CASOS | QUANTITATIVO |
|-------------------------------|--------------|
| Notificados | 52.813 |
| Confirmados | 14.329 |
| Descartados | 35.245 |
| Em investigação | 3.239 |
| Recuperados | 13.784 |
| Óbito | 164 |
| Confirmados que internaram | 692 |
| Casos confirmados em 24 horas | 60 |
| Total de internações | 1.363 |

PERFIL POR SEXO

CONFIRMADOS COM COVID-19

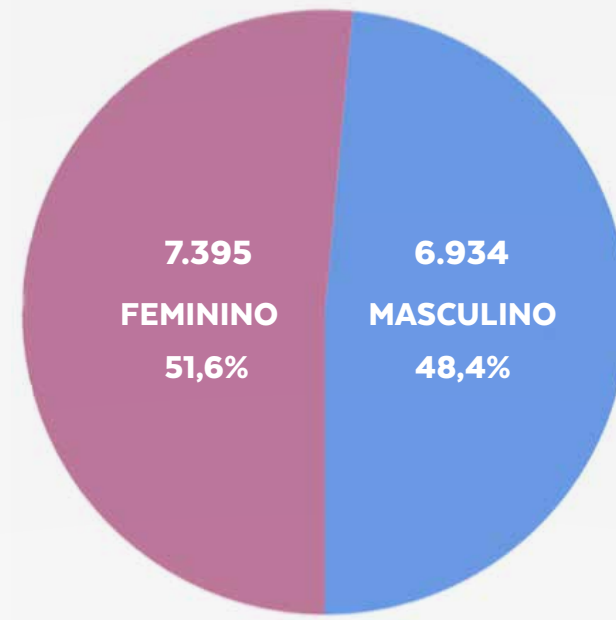

CASOS POR FAIXA ETÁRIA

CONFIRMADOS COM COVID-19

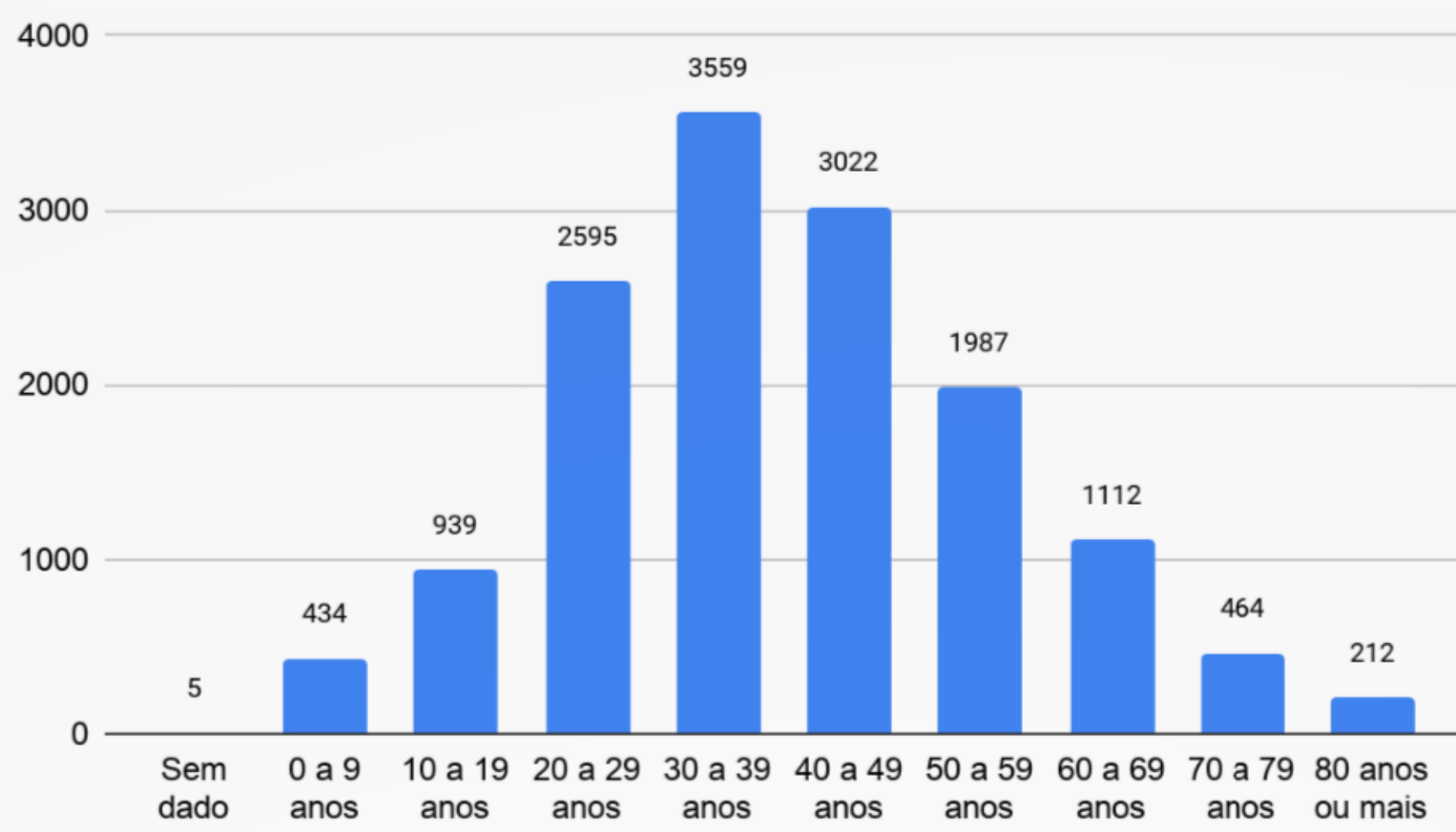

COMPARAÇÃO ENTRE OS CASOS

CONFIRMADOS EM ACOMPANHAMENTO E CASOS RECUPERADOS



MONITORAMENTO DOS CASOS

SEGUNDO A SEMANA EPIDEMIOLÓGICA

Definição de Semana Epidemiológica: Por convenção internacional as semanas epidemiológicas são contadas de domingo a sábado

Exemplo: Semana 38: 13/09 a 19/09, Semana 39: 20/09 a 26/09

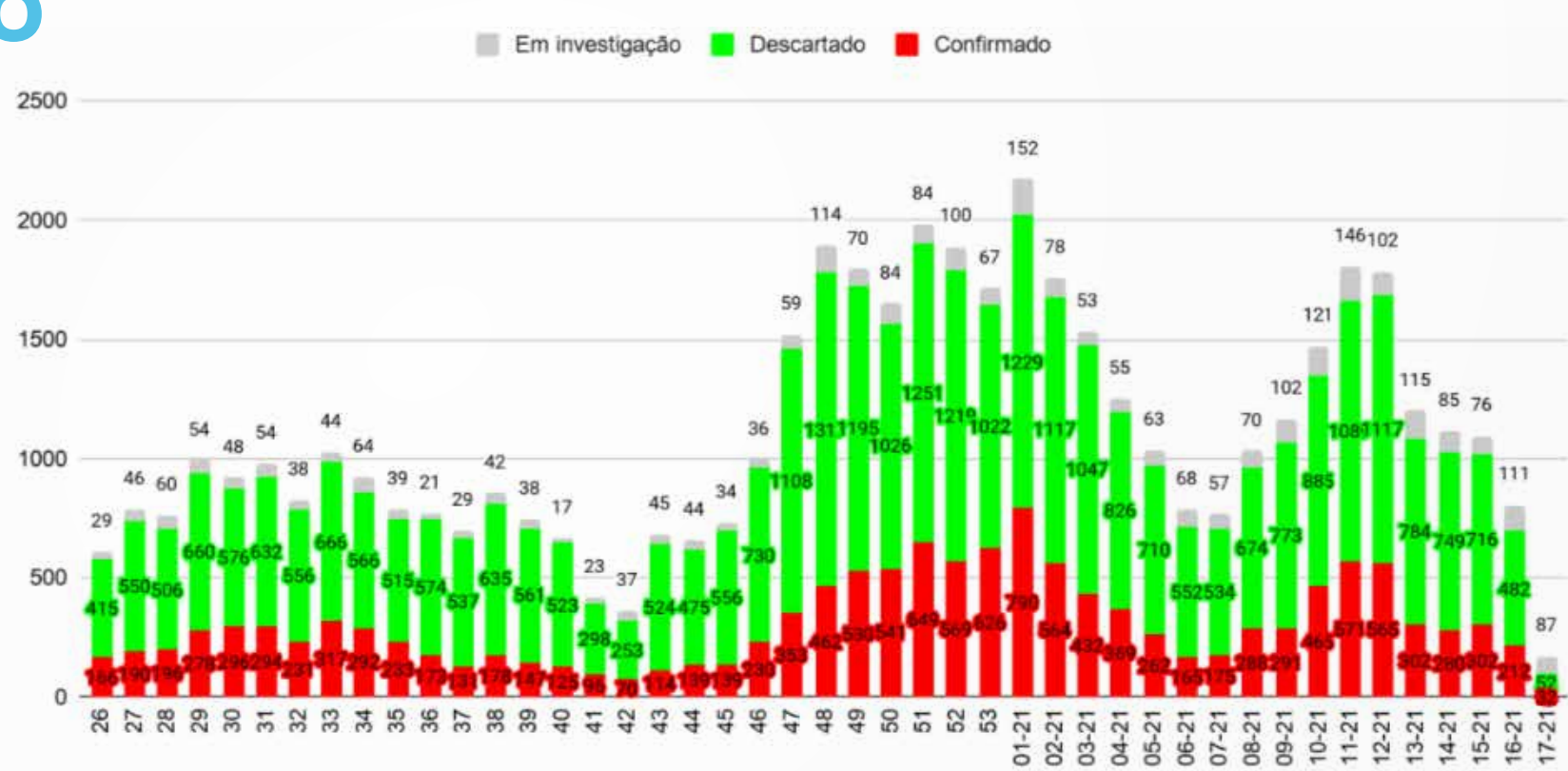

CASOS CONFIRMADOS E PERCENTUAL DE POSITIVIDADE DE RT-PCR

CASOS CONFIRMADOS POR SEMANA EPIDEMIOLÓGICA

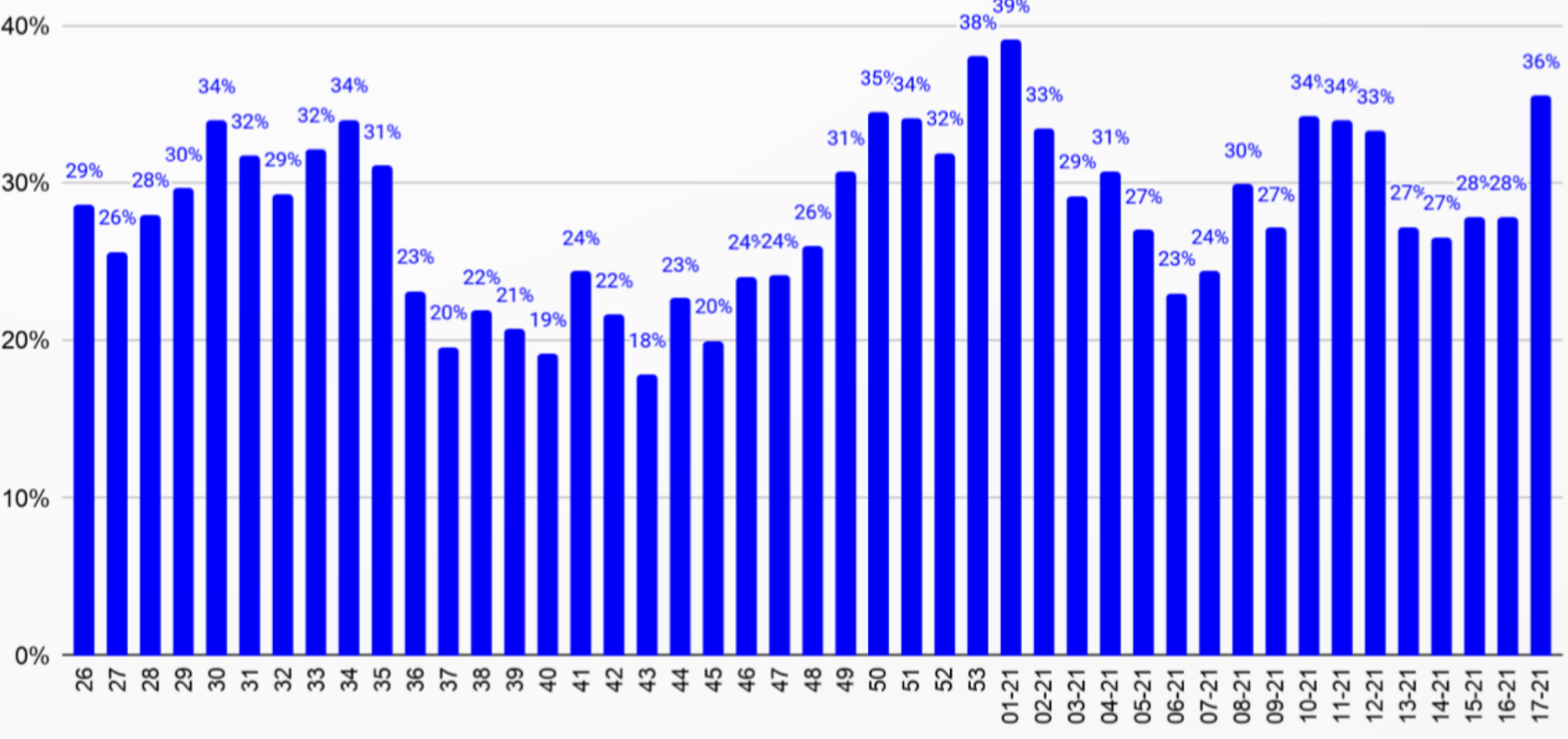

POSITIVIDADE DO RT-PCR

PERCENTUAL POR SEMANA EPIDEMIOLÓGICA

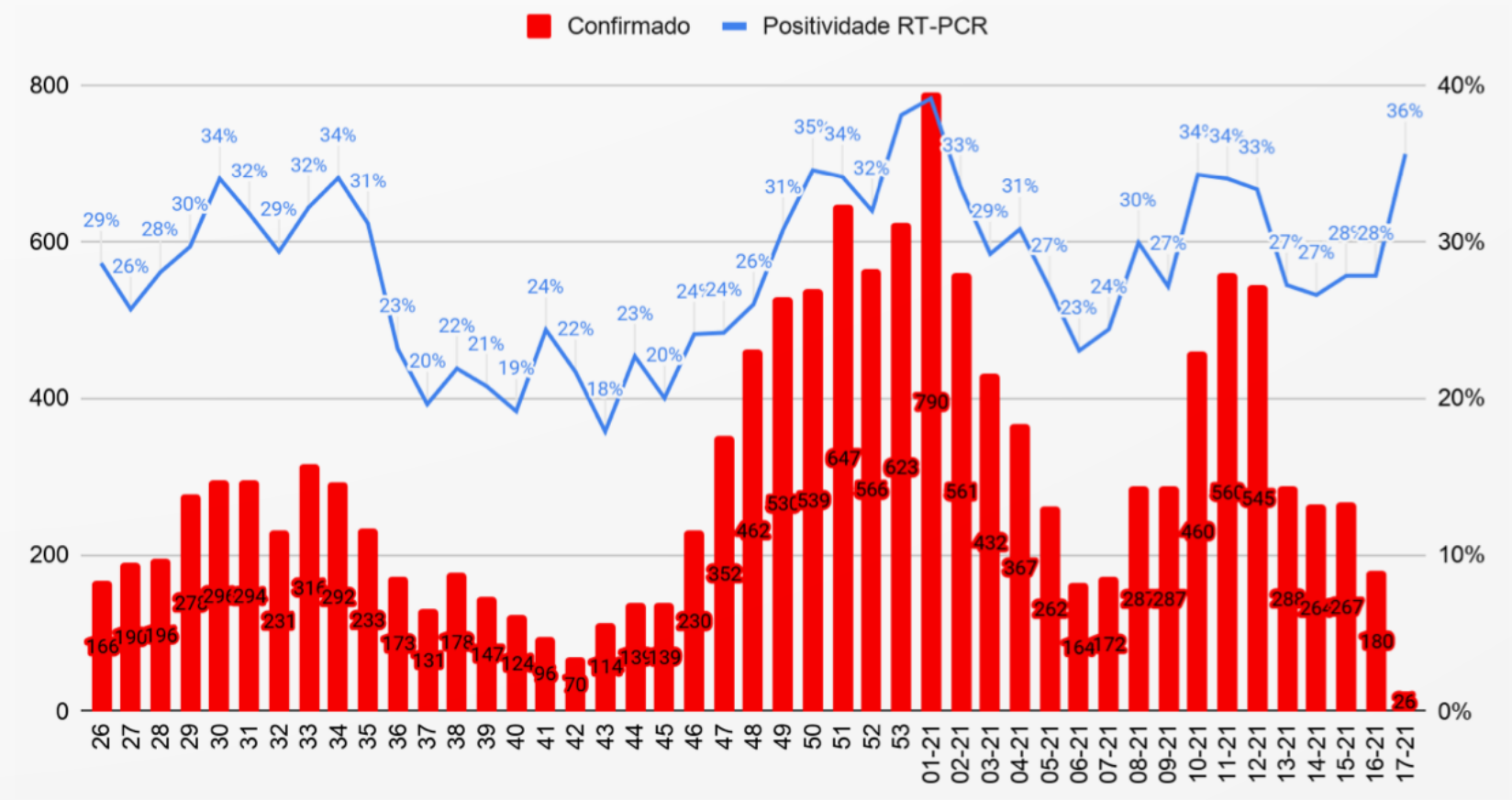

NÚMERO EFETIVO DE REPRODUÇÃO TEMPO DEPENDENTE (RT)

SE RT >1,0: VÍRUS ESPALHANDO RÁPIDO

E SE RT <1,0 VÍRUS ESTÁ SOB CONTROLE

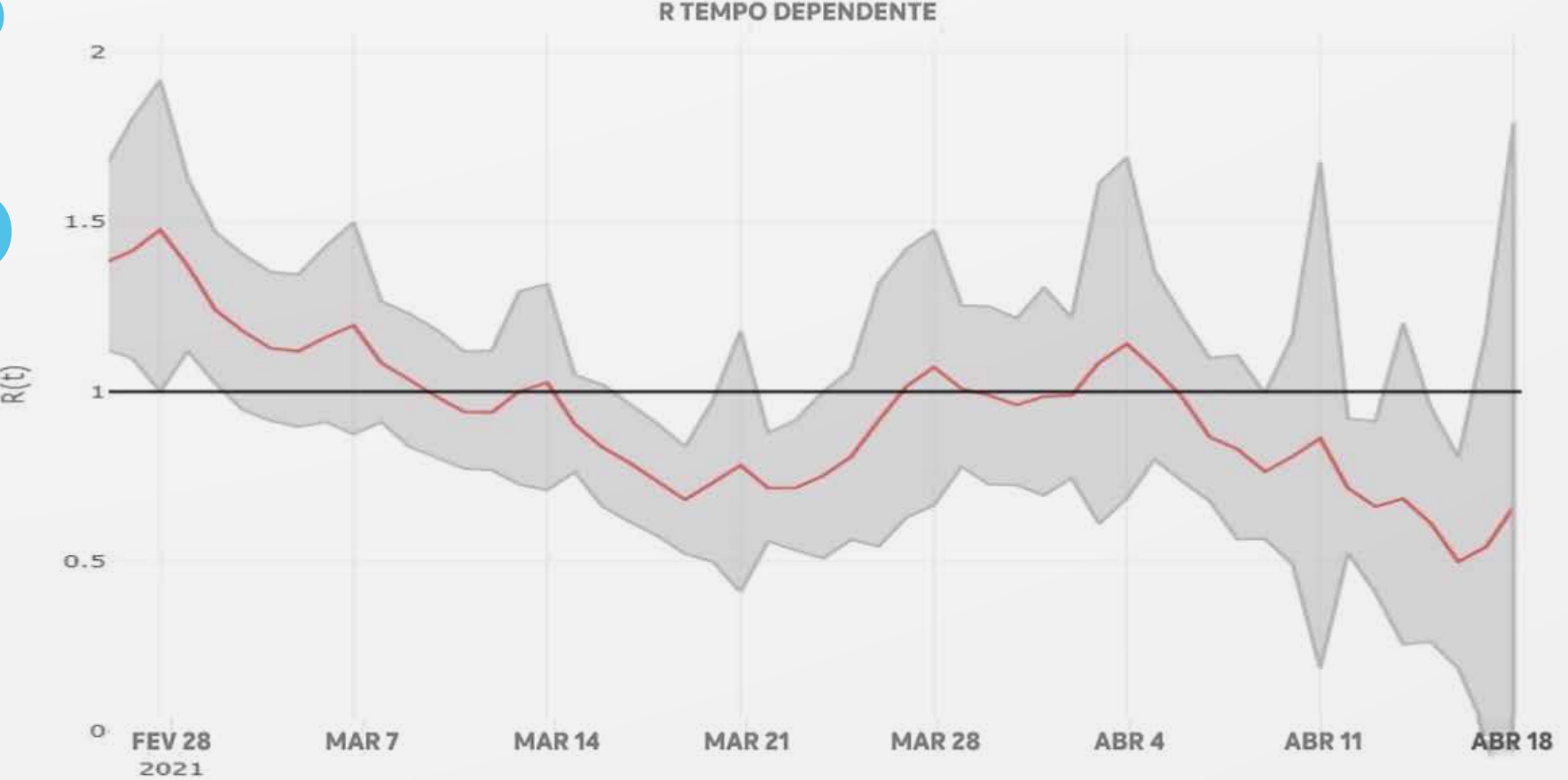

ÓBITOS

CONFIRMADOS DE COVID-19

POR FAIXA ETÁRIA

POR SEXO

POR COMORBIDADE

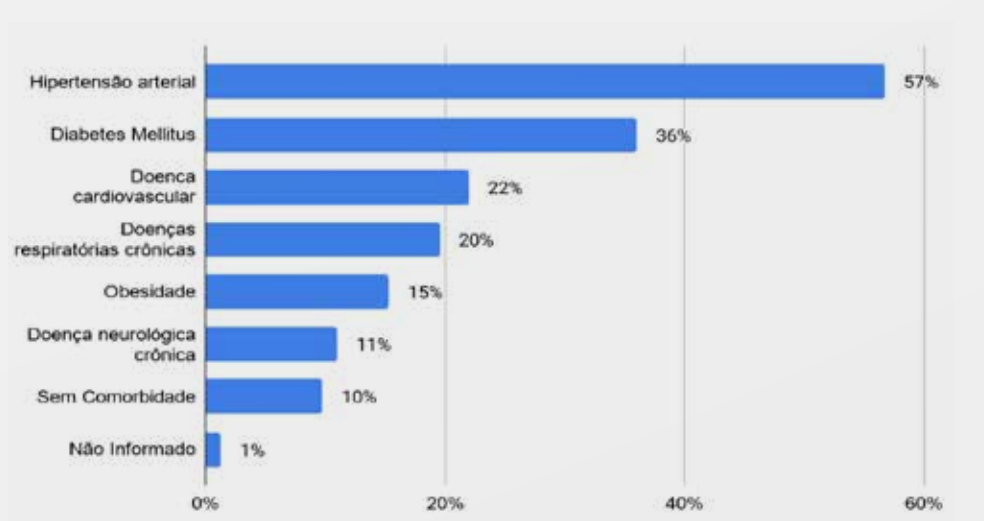
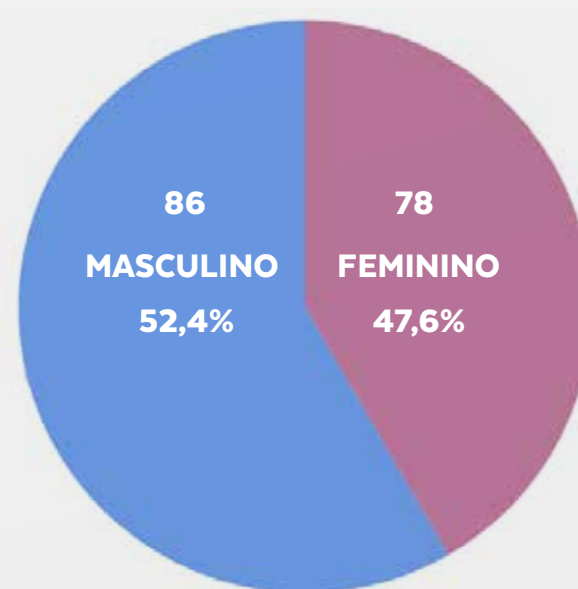
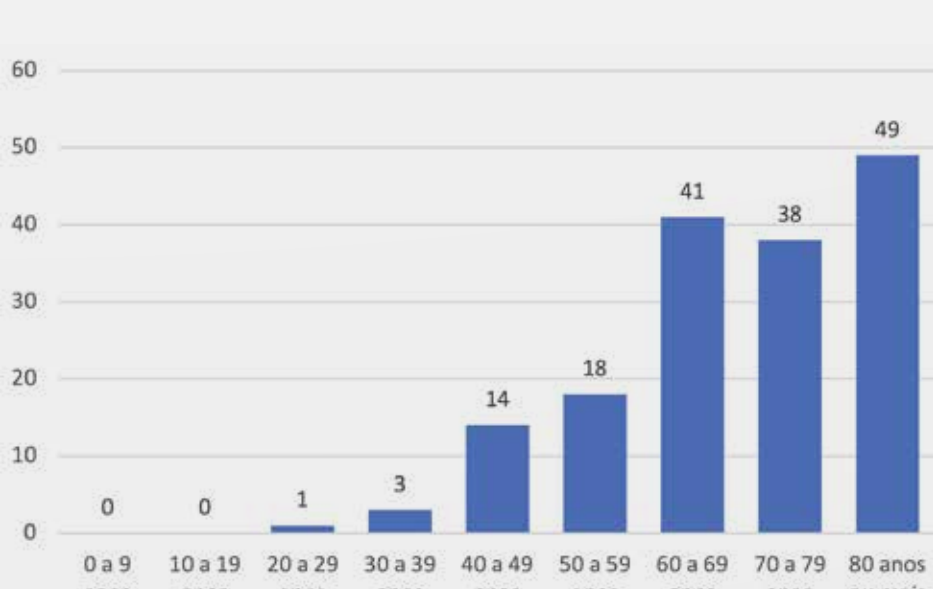

DOS 164 ÓBITOS CONFIRMADOS POR COVID-19, 151 TINHAM COMORBIDADES

Fonte: Vigilância Epidemiológica

CONTINUA



CASOS POR LOCALIDADE

A transmissão do coronavírus é comunitária, o que quer dizer que, mesmo que o seu bairro não tenha casos, todos os cuidados devem ser tomados, visto que as pessoas transitam de uma localidade para outra para trabalhar, ir ao comércio, consultas, etc.

Confirmado: paciente fez o teste e o resultado foi positivo para Covid-19

Em investigação: casos notificados de Covid-19, cuja condição clínica permanece sendo acompanhada ou aguardam resultado de exame laboratorial

| REGIÃO/BAIRRO | EM INVESTIGAÇÃO | CONFIRMADO |
|--------------------------------|-----------------|---------------|
| Condomínios | 161 | 1.328 |
| Arvoredo | 1 | 3 |
| Bosque da Ribeira | 1 | 48 |
| Bosque do Jambreiro | 4 | 39 |
| Bosque Riviera | 1 | 19 |
| Estância Estoril | 0 | 6 |
| Estância Serrana | 7 | 20 |
| Glebas Reais | 1 | 4 |
| Green Park | 0 | 4 |
| Ipê | 9 | 69 |
| Ipê da Serra | 0 | 11 |
| Jardim Monte Verde | 0 | 4 |
| Jardim Petrópolis | 10 | 40 |
| Jardim Serrano | 12 | 17 |
| Mirante da Mata | 4 | 28 |
| Morro do Chapéu | 4 | 63 |
| Ouro Velho Mansões | 6 | 78 |
| Passárgada | 3 | 29 |
| Quintas do Sol | 9 | 53 |
| Residencial Europa | 0 | 2 |
| Residencial Sul | 3 | 21 |
| Serra dos Manacás | 4 | 25 |
| Solar da Lagoa | 0 | 2 |
| Vale das Araras | 0 | 4 |
| Vale dos Cristais | 16 | 248 |
| Veredas das Geraes | 18 | 67 |
| Vila Alpina | 4 | 99 |
| Vila Campestre | 3 | 5 |
| Vila Castela | 12 | 103 |
| Vila Del Rey | 5 | 69 |
| Vila do Conde | 2 | 15 |
| Vila do Ouro | 7 | 43 |
| Village Terrasse | 5 | 40 |
| Ville de Montagne | 8 | 45 |
| Ville Des Lacs | 2 | 5 |
| Bairros Nordeste | 483 | 1.708 |
| Alto do Gaia | 60 | 166 |
| Antônio Horta | 1 | 2 |
| Bela Fama | 37 | 134 |
| Ecoville | 1 | 0 |
| Honório Bicalho | 133 | 550 |
| Matozinhos | 1 | 8 |
| Nossa Senhora de Fátima | 144 | 411 |
| Nova Suíça | 34 | 155 |
| Rio de Peixe | 0 | 4 |
| Santa Rita | 71 | 277 |
| Seabra | 1 | 1 |
| Bairros Noroeste | 484 | 2.427 |
| Água Limpa | 49 | 208 |
| Alphaville | 31 | 346 |
| Bela Vista | 11 | 67 |
| Capela Velha | 15 | 37 |
| Capitão Do Mato | 0 | 1 |
| Engenho | 2 | 5 |
| Jardim Amanda | 6 | 28 |
| Jardim Canadá | 330 | 1.525 |
| Miguelão | 1 | 25 |
| São Sebastião das Águas Claras | 23 | 49 |
| Vale do Sol | 16 | 136 |
| Bairros Sede | 1.856 | 6.271 |
| Alvorada | 45 | 170 |
| Areião do Matadouro | 1 | 15 |
| Barra do Céu | 20 | 76 |
| Boa Vista | 34 | 105 |
| Bom Jardim | 15 | 64 |
| Bonfim | 15 | 34 |
| Cabeceiras | 180 | 409 |
| Campo do Pires | 20 | 66 |
| Cariocas | 34 | 148 |
| Cascalho | 108 | 383 |
| Centro | 160 | 617 |
| Chácara Bom Retiro | 68 | 169 |
| Chácara Dos Cristais | 30 | 118 |
| Cristais | 90 | 346 |
| Cruzeiro | 55 | 161 |
| Fazenda do Benito | 38 | 144 |
| Galo | 57 | 112 |
| Jardim das Américas | 23 | 100 |
| José de Almeida | 19 | 40 |
| Matadouro | 64 | 210 |
| Mina D'Água | 14 | 65 |
| Mingu | 30 | 159 |
| Monte Castelo | 14 | 74 |
| Montevídiu | 5 | 8 |
| Olaría | 11 | 51 |
| Oswaldo Barbosa Pena | 38 | 86 |
| Oswaldo Barbosa Pena li | 29 | 165 |
| Parque Aurilândia | 32 | 152 |
| Parque Santo Antônio | 21 | 38 |
| Pau Pombo | 5 | 128 |
| Paulo Gaetane | 20 | 58 |
| Quintas | 23 | 69 |
| Quintas II | 10 | 50 |
| Retiro | 85 | 296 |
| Rosário | 33 | 150 |
| Vale da Esperança | 69 | 205 |
| Vila Aparecida | 28 | 98 |
| Vila Industrial | 19 | 50 |
| Vila Lacerda | 12 | 42 |
| Vila Madeira | 20 | 84 |
| Vila Maria do Carmo | 1 | 9 |
| Vila Marise | 17 | 43 |
| Vila Nova Betânia | 14 | 8 |
| Vila Odete | 6 | 31 |
| Vila Operária | 54 | 169 |
| Vila Padre Valeriano | 10 | 35 |
| Vila Passos | 64 | 198 |
| Vila São José | 44 | 112 |
| Vila São Luiz | 52 | 146 |
| Village Le Cottage | 0 | 4 |
| Village Royale | 0 | 1 |
| Bairros Vila da Serra | 248 | 1.897 |
| Jardim da Torre | 0 | 10 |
| Jardinaves | 0 | 1 |
| Vale do Sereno | 29 | 250 |
| Vila da Serra | 219 | 1.636 |
| Outros | 7 | 698 |
| Sem notificação* | 7 | 698 |
| Total geral | 3.239 | 14.329 |

*Sem notificação: casos iniciais que foram reportados e acompanhados pelo governo do estado, que vieram sem o endereço completo e que o estado afirma que pertence a Nova Lima.