

BOLETIM

15
SETEMBRO

VIGILÂNCIA EPIDEMIOLÓGICA

Confira o novo boletim semanal com dados epidemiológicos da Covid-19 no município. Acompanhe.

MONITORAMENTO DOS CASOS

NOTIFICADOS DE COVID-19

| CASOS | QUANTITATIVO |
|----------------------------------|--------------|
| Notificados | 13197 |
| Confirmados | 2892 |
| Descartados | 8847 |
| Em investigação | 1458 |
| Recuperados | 2700 |
| Óbitos | 32 |
| Total de internações | 406 |
| Internações de casos confirmados | 160 |

PERFIL POR SEXO

CONFIRMADOS COM COVID-19

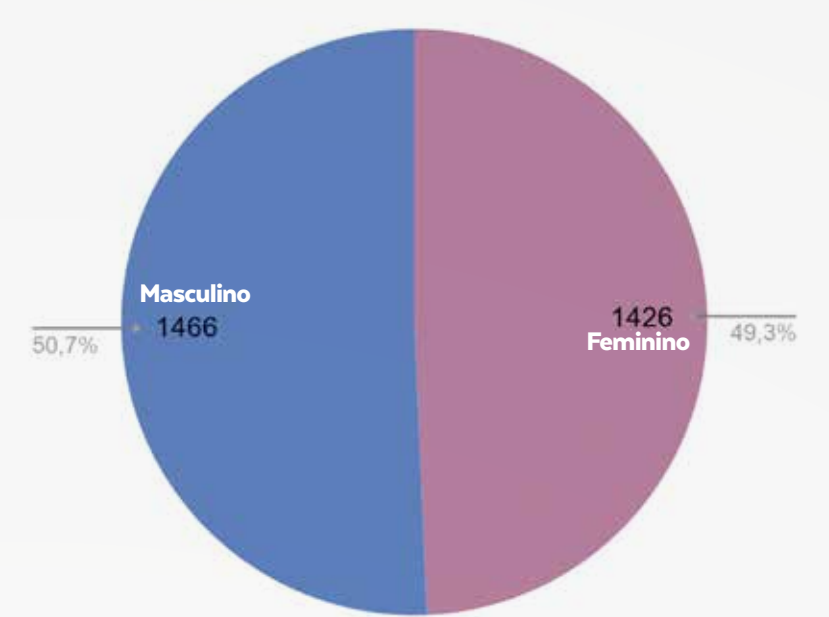

CASOS POR FAIXA ETÁRIA

CONFIRMADOS COM COVID-19

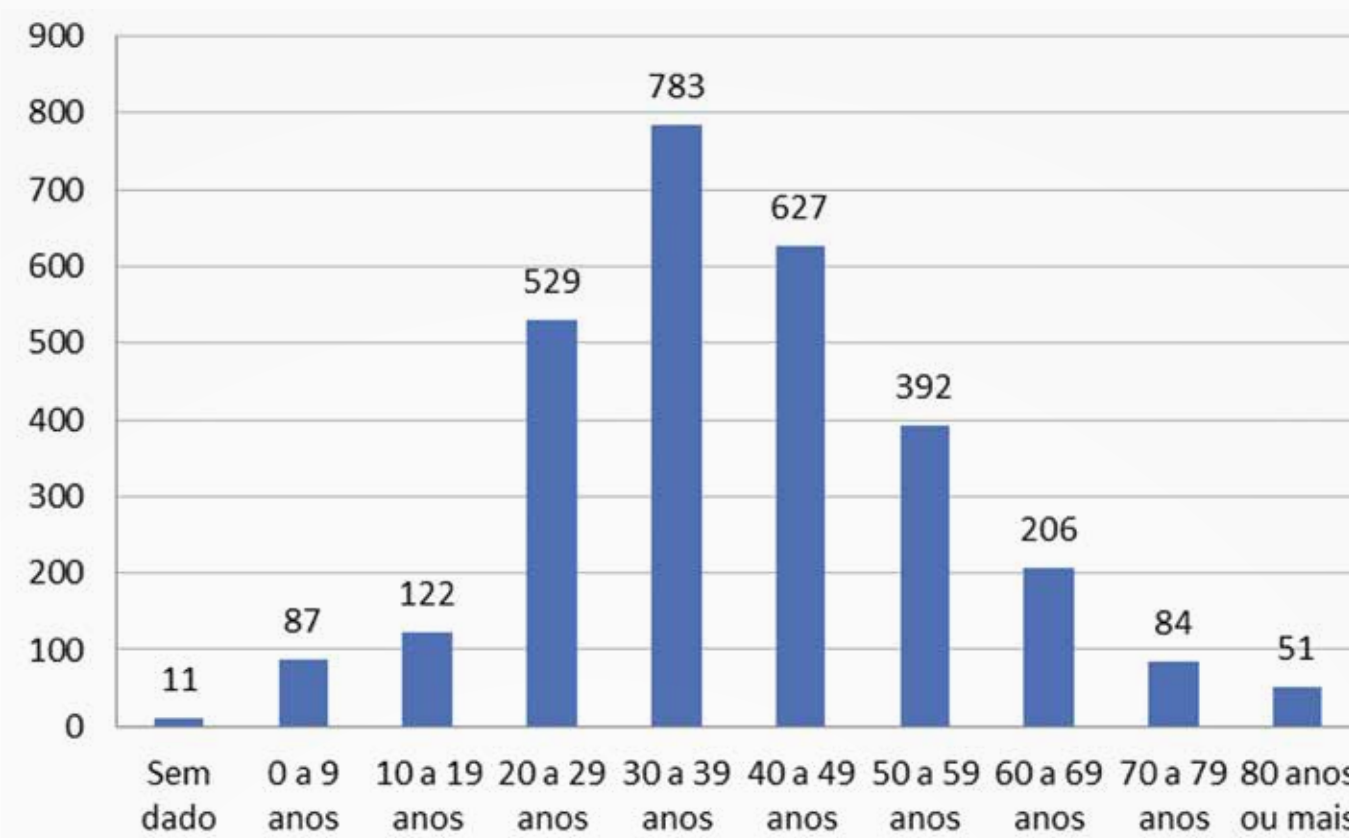

COMPARAÇÃO ENTRE OS CASOS

CONFIRMADOS EM ACOMPANHAMENTO E CASOS RECUPERADOS

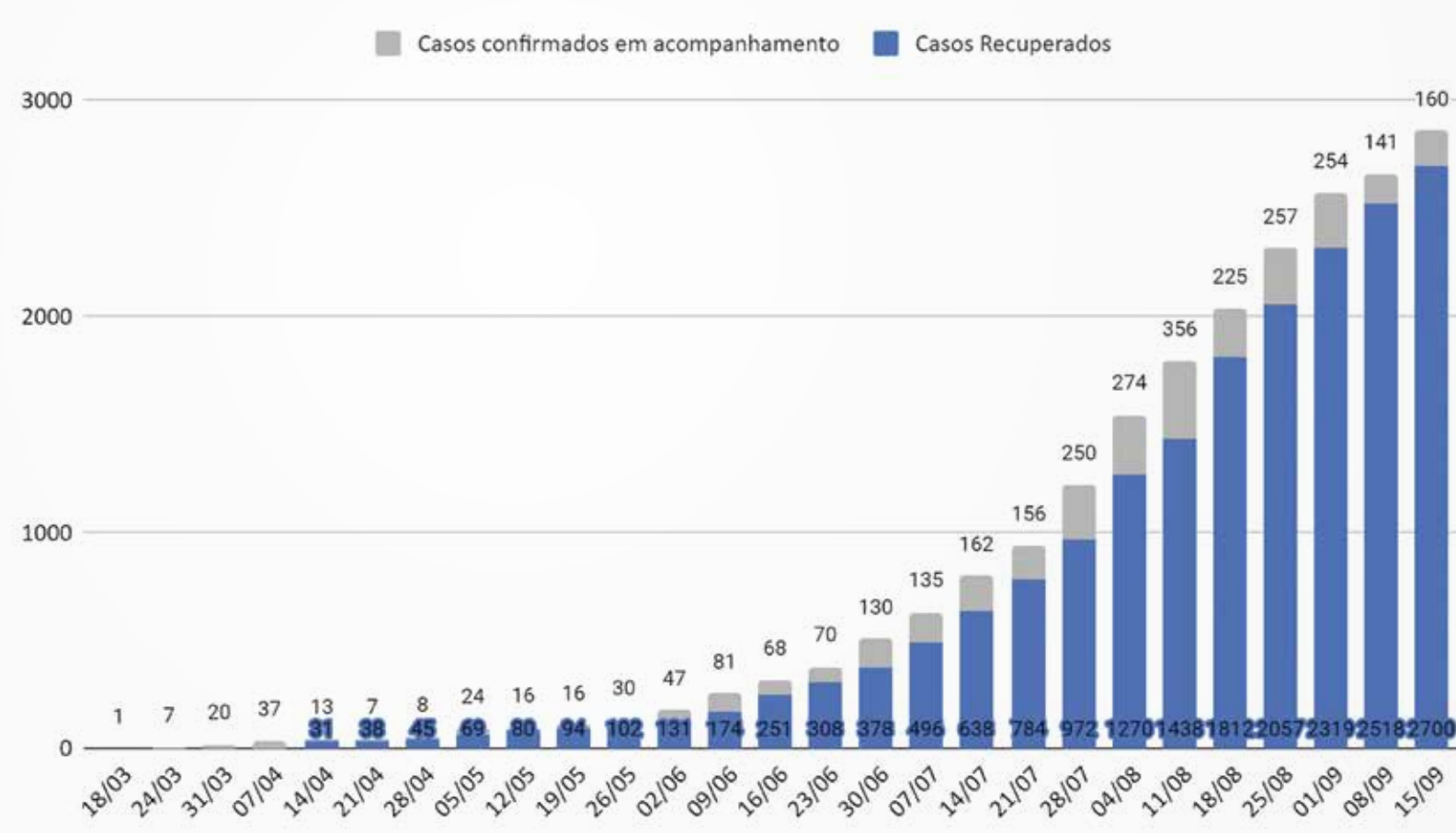

MONITORAMENTO DOS CASOS

SEGUNDO A SEMANA EPIDEMIOLÓGICA

Definição de Semana Epidemiológica:

Por convenção internacional as semanas epidemiológicas são contadas de domingo a sábado.

Exemplo:

Semana 36: 30/08 a 05/09

Semana 37: 06/09 a 12/09

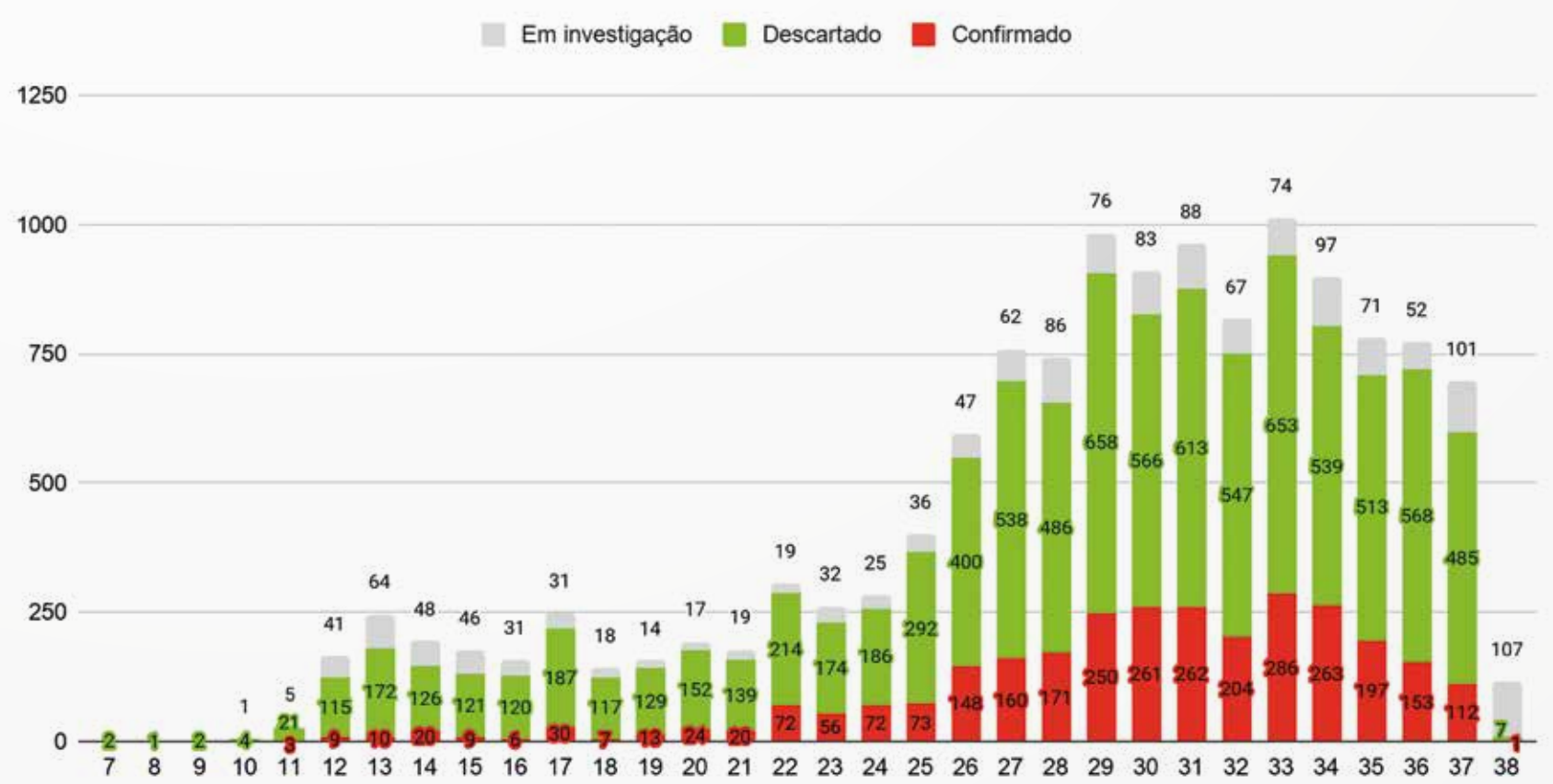

POSITIVIDADE DO RT-PCR

PERCENTUAL POR SEMANA EPIDEMIOLÓGICA

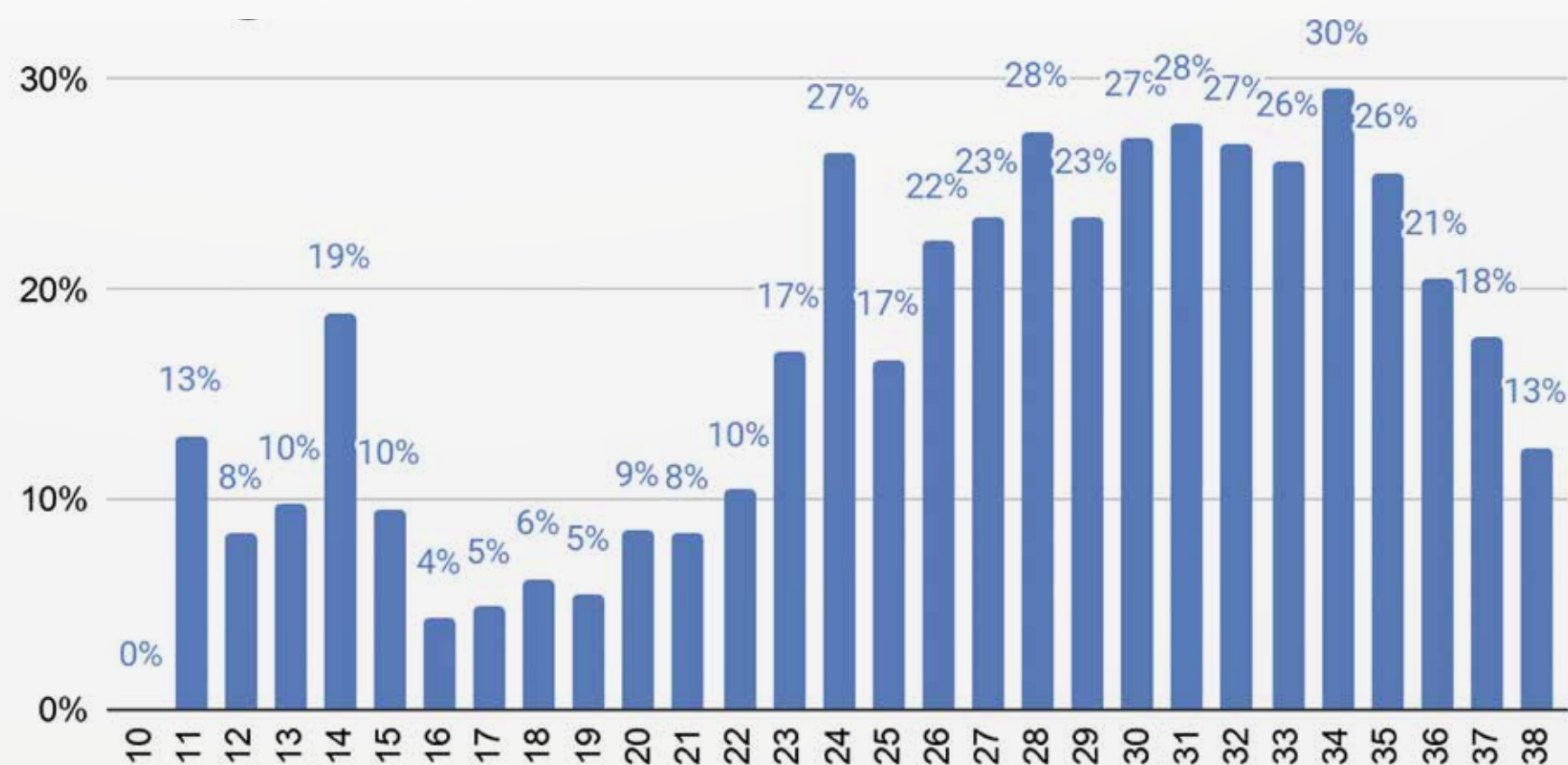

ÓBITOS

CONFIRMADOS DE COVID-19

POR FAIXA ETÁRIA

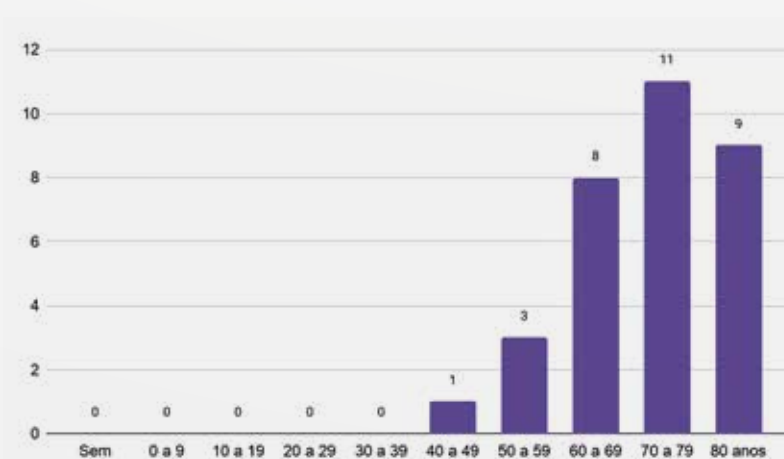

POR SEXO

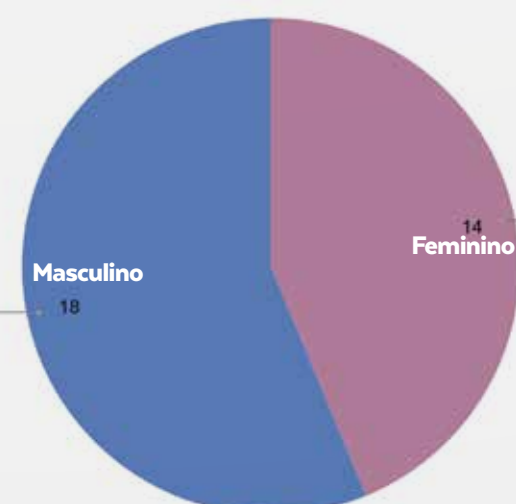

POR COMORBIDADE

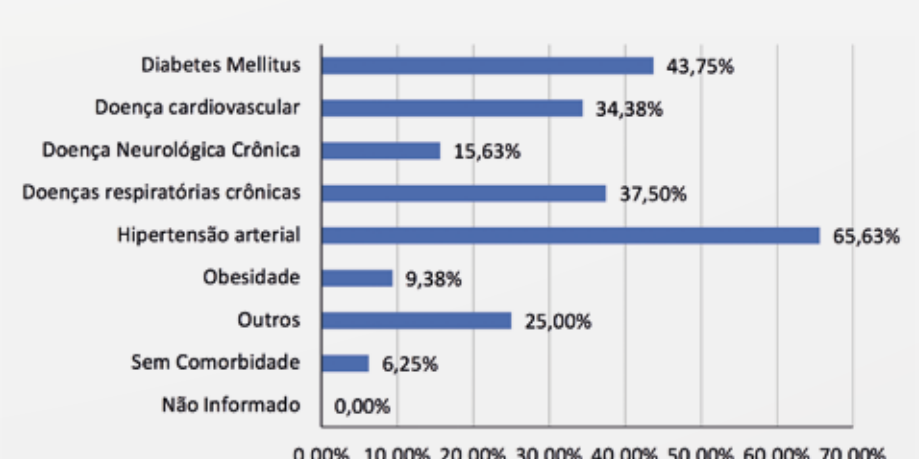

DOS 32 ÓBITOS CONFIRMADOS POR COVID-19 31 TINHAM COMORBIDADES

Fonte: Vigilância Epidemiológica

CONTINUA



CASOS POR LOCALIDADE

A transmissão do coronavírus é comunitária, o que quer dizer que, mesmo que o seu bairro não tenha casos, todos os cuidados devem ser tomados, visto que as pessoas transitam de uma localidade para outra para trabalhar, ir ao comércio, consultas, etc.

Confirmado: paciente fez o teste e o resultado foi positivo para Covid-19

Em investigação: casos notificados de Covid-19, cuja condição clínica permanece sendo acompanhada ou aguardam resultado de exame laboratorial

| REGIÃO/BAIRRO | EM INVESTIGAÇÃO | CONFIRMADO |
|--------------------------------|-----------------|-------------|
| Condomínios | 48 | 256 |
| Arvoredo | 1 | 3 |
| Bosque da Ribeira | 0 | 14 |
| Bosque do Jambreiro | 3 | 8 |
| Bosque Riviera | 0 | 3 |
| Estância Serrana | 3 | 3 |
| Ipê | 7 | 11 |
| Ipê da Serra | 0 | 4 |
| Jardim Monte Verde | 0 | 2 |
| Jardim Petrópolis | 1 | 6 |
| Jardim Serrano | 3 | 3 |
| Mirante da Mata | 3 | 1 |
| Morro do Chapéu | 1 | 11 |
| Ouro Velho Mansões | 2 | 19 |
| Passárgada | 0 | 6 |
| Quintas do Sol | 2 | 13 |
| Residencial Sul | 2 | 11 |
| Serra dos Manacás | 1 | 8 |
| Vale das Araras | 0 | 1 |
| Vale dos Cristais | 4 | 38 |
| Veredas das Geraes | 1 | 8 |
| Vila Alpina | 2 | 20 |
| Vila Campestre | 0 | 2 |
| Vila Castela | 3 | 13 |
| Vila de Lacs | 1 | 1 |
| Vila Del Rey | 3 | 19 |
| Vila do Conde | 1 | 3 |
| Vila do Ouro | 0 | 2 |
| Village Le Cottage | 0 | 1 |
| Village Terrasse | 1 | 15 |
| Ville de Montagne | 3 | 7 |
| Bairros Nordeste | 234 | 366 |
| Alto do Gaia | 24 | 32 |
| Bela Fama | 14 | 17 |
| Honório Bicalho | 56 | 122 |
| Nossa Senhora de Fátima | 65 | 76 |
| Nova Suíça | 24 | 42 |
| Rio de Peixe | 0 | 2 |
| Santa Rita | 50 | 74 |
| Seabra | 1 | 1 |
| Bairros Noroeste | 266 | 499 |
| Água Limpa | 39 | 43 |
| Alphaville | 11 | 52 |
| Bela Vista | 4 | 13 |
| Capela Velha | 10 | 10 |
| Engenho | 2 | 1 |
| Jardim Amanda | 5 | 1 |
| Jardim Canadá | 173 | 348 |
| Miguelão | 0 | 4 |
| São Sebastião das Águas Claras | 17 | 7 |
| Vale do Sol | 5 | 20 |
| Bairros Sede | 806 | 1222 |
| Alvorada | 22 | 33 |
| Areião do Matadouro | 2 | 1 |
| Barra do Céu | 8 | 8 |
| Boa Vista | 10 | 20 |
| Bom Jardim | 9 | 8 |
| Bonfim | 6 | 2 |
| Cabeceiras | 71 | 90 |
| Campo do Pires | 8 | 19 |
| Cariocas | 13 | 23 |
| Cascalho | 43 | 65 |
| Centro | 63 | 187 |
| Chácara Bom Retiro | 24 | 44 |
| Chácara dos Cristais | 20 | 26 |
| Cristais | 50 | 67 |
| Cruzeiro | 28 | 30 |
| Fazenda do Benito | 12 | 17 |
| Galo | 16 | 28 |
| Jardim das Américas | 7 | 14 |
| José de Almeida | 10 | 12 |
| Matadouro | 30 | 47 |
| Mina D'Água | 7 | 18 |
| Mingu | 18 | 33 |
| Monte Castelo | 9 | 12 |
| Montevídiu | 4 | 2 |
| Olaria | 2 | 7 |
| Oswaldo Barbosa Pena | 18 | 20 |
| Oswaldo Barbosa Pena II | 18 | 38 |
| Parque Aurilândia | 18 | 23 |
| Parque Santo Antônio | 7 | 4 |
| Pau Pombo | 0 | 8 |
| Paulo Gaetani | 6 | 11 |
| Quintas | 9 | 15 |
| Quintas II | 3 | 2 |
| Retiro | 42 | 53 |
| Rosário | 19 | 38 |
| Vale da Esperança | 44 | 37 |
| Vila Aparecida | 7 | 7 |
| Vila Industrial | 9 | 5 |
| Vila Lacerda | 2 | 2 |
| Vila Madeira | 7 | 14 |
| Vila Marise | 11 | 13 |
| Vila Nova Betânia | 1 | 0 |
| Vila Odete | 1 | 3 |
| Vila Operária | 33 | 33 |
| Vila Padre Valeriano | 4 | 1 |
| Vila Passos | 32 | 32 |
| Vila São José | 8 | 17 |
| Vila São Luiz | 15 | 32 |
| Village Royale | 0 | 1 |
| Vila da Serra | 78 | 399 |
| Vale do Sereno | 7 | 36 |
| Vila da Serra | 71 | 363 |
| Outros | 26 | 150 |
| Sem dados* | 26 | 150 |
| Total geral | 1458 | 2892 |

* Sem dados: casos iniciais que foram reportados e acompanhados pelo governo do estado, que vieram sem o endereço completo e que o estado afirma que pertence a Nova Lima.